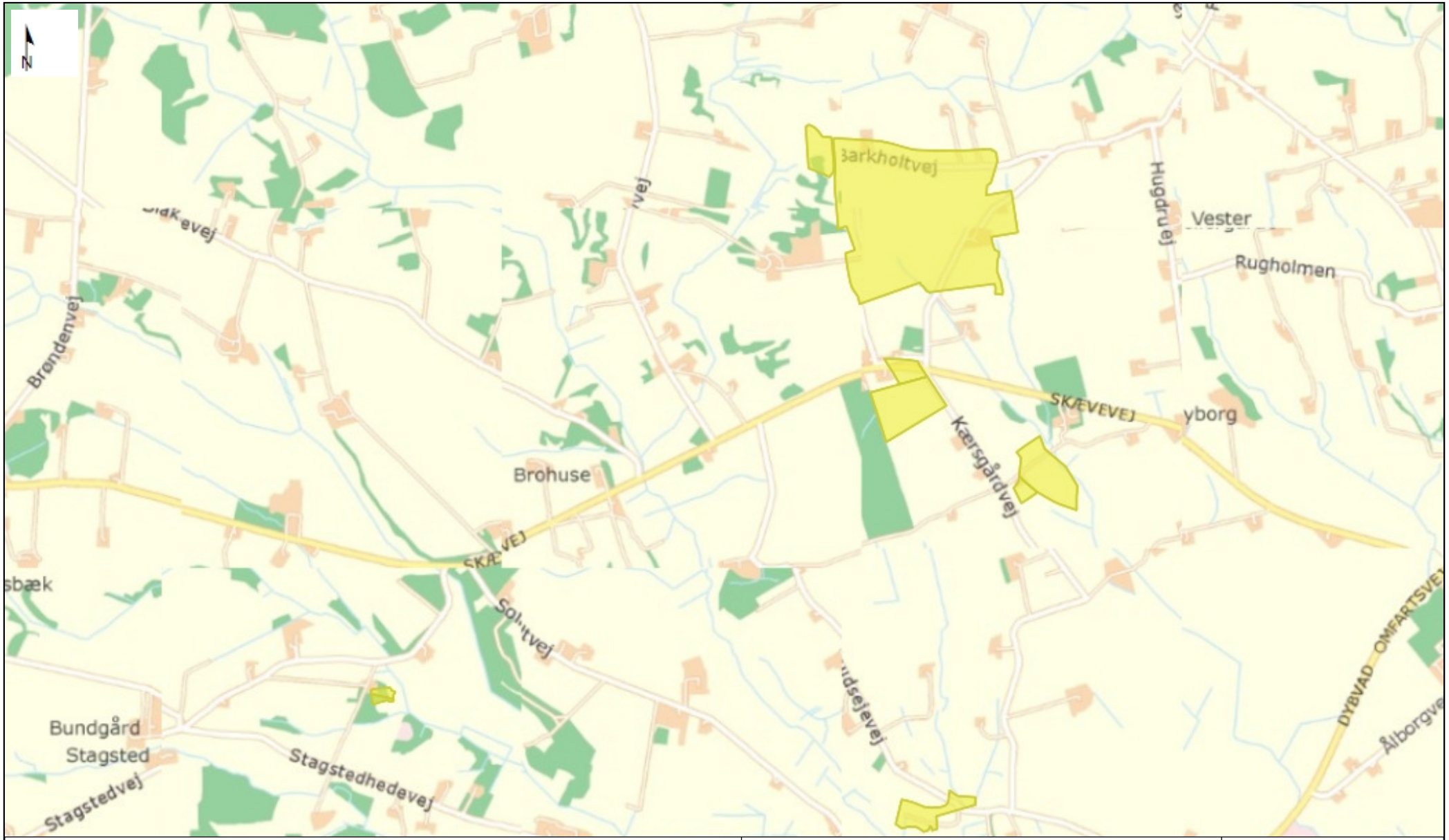

Danmarks Miljøportal
Data om miljøet i Danmark

Rentemestervej 8, 1. sal, 2400 København NV
Support: miljoeportal@miljoeportal.dk

Målforhold: 1:25085

Dato: 09.02.2015

Ortofotos (DDO®land): COWI har den fulde ophavsret til de ortofotos (DDO®land), der vises som baggrundskort. Denne funktion, med ortofoto som baggundskort, må derfor kun anvendes af Miljøministeriet, regioner og kommuner med tilhørende institutioner, der er part i Danmarks Miljøportal, i forbindelse med de pågældende institutioners myndighedsbehand ling indenfor miljøområdet, samt af privatpersoner til eget personligt brug. Linket må ikke indgå i andre hjemmesider. Øvrig kommerciel anvendelse er ikke tilladt og vil kunne retsforfølges.