

Ejendomskort

Kopi af ejendommens matrikeloplysninger ajourført indtil:

30-04-2020

Kommune	Frederikshavn		
Kommunekode	813	Antal matrikler	2
Ejendomsnummer	868	Samlet matrikelareal (m ²)	272.356

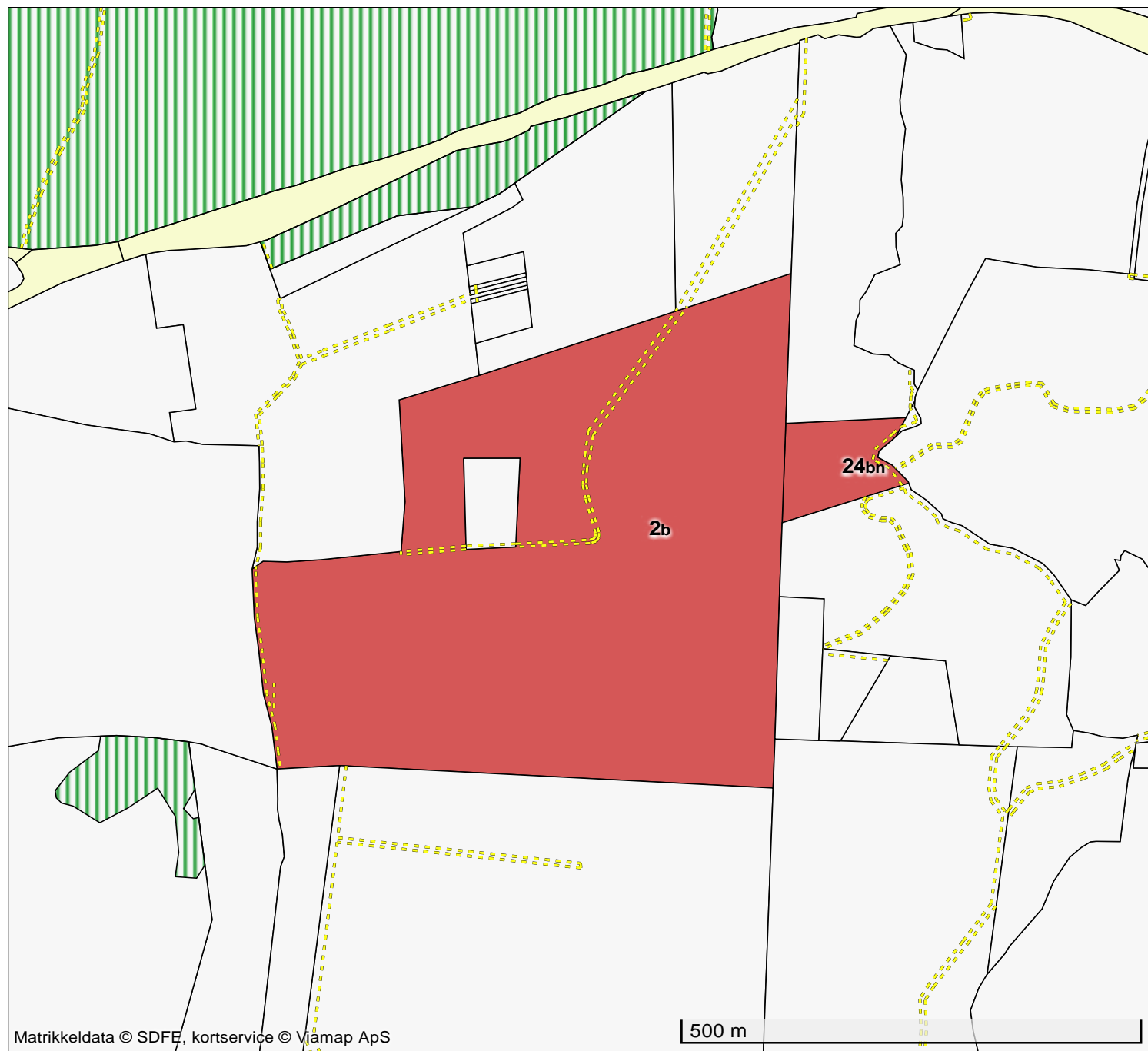

Ejendomskort

Signaturforklaring:

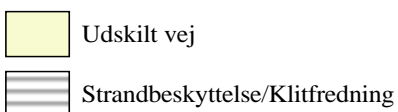

Ejendomskort

Kopi af ejendommens matrikeloplysninger ajourført indtil:

30-04-2020

Kommune	Frederikshavn		
Kommunekode	813	Antal matrikler	2
Ejendomsnummer	868	Samlet matrikelareal (m ²)	272.356

Ejerlav: Den nordlige Del, Hellum (550653)

Matrikelnummer	Samlet areal i m ²	Journalnummer	Ændringsdato
2b	260.685	U2007/09232	10-07-2008
	Øvrige registreringer: <ul style="list-style-type: none">- 3.800 m² Vejareal- Matriklen er beliggende i Brønderslev Kommune (810)		

Ejerlav: Den sydvestlige Del, Skæve (550955)

Matrikelnummer	Samlet areal i m ²	Journalnummer	Ændringsdato
24bn	11.671	U1982/05529C	01-01-1800
	Øvrige registreringer: <ul style="list-style-type: none">- 680 m² Vejareal		

Jordforurening: Se under "Matrikler" eller "Rapporter" i Ejendomsdata på www.e-nettet.dk

Vandarealer: Se under Arealinformation på www.miljoportal.dk eller kontakt kommunen