



Energistyrelsen

ENERGIMÆRKNINGSRAPPORT

ENERGIMÆRKE OG FORSLAG TIL ENERGIFORBEDRINGER

Energimærkning af
Skævevej 86
9352 Dybvad

DIN BOLIG HAR
ENERGIMÆRKE

D

Du betaler hvert år **8.000 kr.**
mere, end du behøver i energjudgifter*

ENERGIKONSULENTENS BEDSTE ANBEFALINGER

- 1 Bygning 1 - Indblæsning af mineraluldsgranulat**
Årlig besparelse: 6.400 kr.
Investering: 34.700 kr.
- 2 Bygning 1 - Isolering af loft mod skunkrum med 350 mm isolering**
Årlig besparelse: 2.100 kr.
Investering: 12.300 kr.
- 3 Bygning 1 - Efterisolering af vægge mod skunkrum med 300 mm isolering**
Årlig besparelse: 500 kr.
Investering: 13.500 kr.

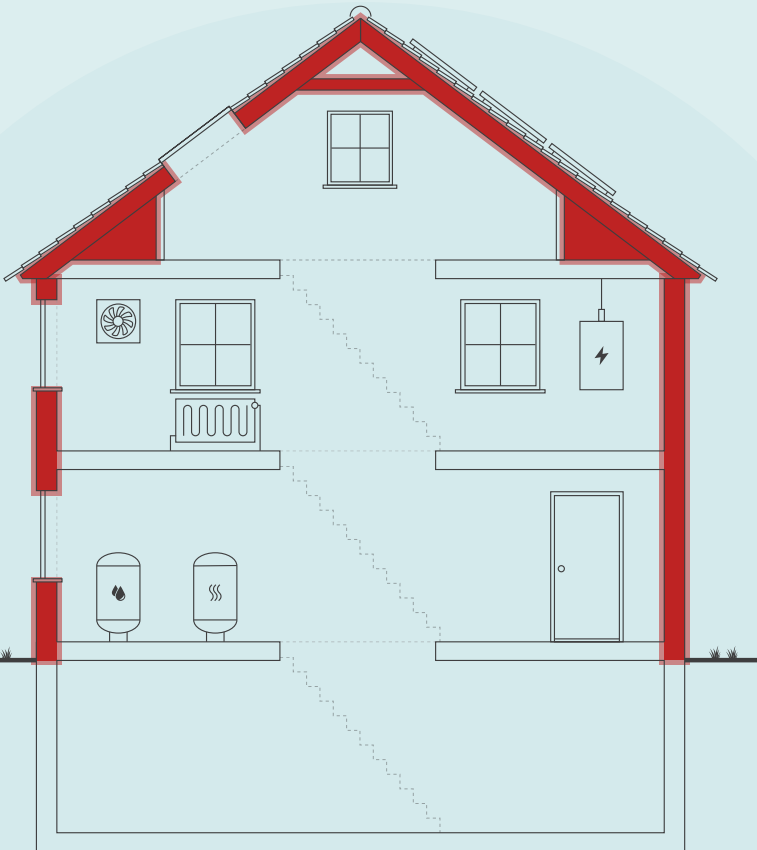

Skitsen illustrerer en generisk bygning, baseret på bygningens karaktertræk. Ikonforklaring kan ses under afsnittet IKONFORKLARING.

DIT ÅRLIGE BESPARELSESPOTENTIALE*

	I DAG	EFTER RENTABLE TILTAG	DU SPARER ÅRLIGT
El til opvarmning	14.000 kr.	6.600 kr.	7.400 kr.
El til andet	9.100 kr.	8.500 kr.	600 kr.
Overskud fra solceller	1.000 kr.	1.000 kr.	0 kr.
Samlet energjudgift	24.100 kr.	16.100 kr.	8.000 kr.
Samlet CO2-udledning	1,93 ton	0,48 ton	1,45 ton

* Tallene er baseret på en standardiseret brug af bygningen. Se siden: FORMÅLET MED ENERGIMÆRKNINGEN.

FORBEDRING AF ENERGIMÆRKET VED GENNEMFØRSEL AF ALLE RENTABLE FORSLAG:



Adresse
Skævevej 86
9352 Dybvad

Energimærkningsnummer
311787210

Gyldighedsperiode
25. september 2024 - 25. september 2034

Udarbejdet af
KNN Energirådgivning, Vodskov
Aps
CVR-nr.: 38105531

På denne side får du hjælp til at igangsætte de energiforbedringer, som energikonsulenten har fremhævet. Du kan sammenligne tiltagene på tværs af økonomi, klima og praktiske forhold, ligesom der til hvert forslag er en trinvis guide til at komme i gang med energiforbedringerne.

På de følgende sider i rapporten finder du detaljeret information om energikonsulentens forbedringsforslag.

BYGNING 1 - INDBLÆSNING AF MINERALULDSGRANULAT

- 1 Find en håndværker eller anden relevant fagperson som kan hjælpe dig med planlægning og udførelse af din energiforbedring.
- 2 På Spareenergi.dk kan du få inspiration til energiforbedringen om "Hulmursisolering"
- 3 Læs mere om den konkrete energiforbedring på www.spareenergi.dk/hulmursisolering
- 4 Indhent et eller flere tilbud på energiforbedringen, udvælg den løsning, der passer dig bedst, og begynd din energiforbedring.



Besparelse
6.400 kr./årligt



CO2-reduktion
1.159 kg./årligt



Investering
34.700 kr.



Renoveringstid
Op til 2 dage

BYGNING 1 - ISOLERING AF LOFT MOD SKUNKRUM MED 350 MM ISOLERING

- 1 Find en håndværker eller anden relevant fagperson som kan hjælpe dig med planlægning og udførelse af din energiforbedring.
- 2 På Spareenergi.dk kan du få inspiration til energiforbedringen om "Isolering af skunk"
- 3 Læs mere om den konkrete energiforbedring på www.spareenergi.dk/isolering-af-skunk
- 4 Indhent et eller flere tilbud på energiforbedringen, udvælg den løsning, der passer dig bedst, og begynd din energiforbedring.



Besparelse
2.100 kr./årligt



CO2-reduktion
364 kg./årligt



Investering
12.300 kr.



Renoveringstid
Op til 2 dage

BYGNING 1 - EFTERISOLERING AF VÆGGE MOD SKUNKRUM MED 300 MM ISOLERING

- 1 Find en håndværker eller anden relevant fagperson som kan hjælpe dig med planlægning og udførelse af din energiforbedring.
- 2 På Spareenergi.dk kan du få inspiration til energiforbedringen om "Isolering af skunk"
- 3 Læs mere om den konkrete energiforbedring på www.spareenergi.dk/isolering-af-skunk
- 4 Indhent et eller flere tilbud på energiforbedringen, udvælg den løsning, der passer dig bedst, og begynd din energiforbedring.



Besparelse
500 kr./årligt



CO2-reduktion
72 kg./årligt



Investering
13.500 kr.



Renoveringstid
Op til 2 dage

ENERGIPRISER

Svingende energipriser har ikke betydning for bygningens energimærke, men har indflydelse på energiokonomien anført på forsiden. Nogle energimærker er udarbejdet i perioder, hvor energipriserne har været betydeligt højere end andre. Ved høje energipriser kan værdien af besparelsesforslag blive større, hvilket betyder, at det kan give økonomisk mening at gennemføre flere forslag.

HJÆLP TIL GENNEMFØRELSE AF ENERGIBESPARELSER OG RÅD OM FINANSIERING

Energikonsulenten kan fortælle dig, hvilke forudsætninger der ligger til grund for de enkelte forbedringsforslag. På spareenergi.dk kan du læse mere om energirenoveringer og finde inspiration og hjælp til at igangsætte en energirenovering. Find f.eks. Bygningsguiden, hvor vi har samlet viden om de mest almindelige hustyper i Danmark – så du kan få overblik over, hvordan man opnår en bedre bolig, der både er energieffektiv, har et godt indeklima og er tidssvarende.

Kontakt din bank: Flere banker tilbyder klima- og energieffektiviseringslån med lav rente. Ring til din bank og hør hvad de kan tilbyde.

Adresse

Skævevej 86
9352 Dybvad

Energimærkningsnummer

311787210

Gyldighedsperiode

25. september 2024 - 25. september 2034

Udarbejdet af

KNN Energirådgivning, Vodskov
Aps
CVR-nr.: 38105531

På denne side kan du sammenligne økonomi og klimaeffekt for alle rapportens forbedringsforslag.

SIDE 3 - BILAG

RENTABLE RENOVERINGSFORSLAG			
RENOVERINGSFORSLAG	ÅRLIG BESPARELSE*	INVESTERING	REDUKTION I ÅRLIGT UDLEDT CO ₂
UDNYTTET TAGRUM Bygning 1 - Isolering af loft mod skunkrum med 350 mm isolering	2.100 kr.	12.300 kr.	364 kg CO ₂
UDNYTTET TAGRUM Bygning 1 - Efterisolering af vægge mod skunkrum med 300 mm isolering	500 kr.	13.500 kr.	72 kg CO ₂
HULE YDERVÆGGE Bygning 1 - Indblæsning af mineraluldsgranulat	6.400 kr.	34.700 kr.	1.159 kg CO ₂
ANDRE FORSLAG DER KAN VÆRE RENTABLE, HVIS DE UDFØRES SAMMEN MED ANDRE RENOVERINGER			
UDNYTTET TAGRUM Efterisolering af hanebåndsloft med 250 mm isolering	400 kr.		68 kg CO ₂
FACAEVINDUER Udskiftning af eksisterende vinduer	1.700 kr.		300 kg CO ₂

* Tallene er baseret på en standardiseret brug af bygningen. Se siden: FORMÅLET MED ENERGIMÆRKNINGEN.

Adresse

Skævevej 86
9352 Dybvad

Energimærkningsnummer

311787210

Gyldighedsperiode

25. september 2024 - 25. september 2034

Udarbejdet af

KNN Energirådgivning, Vodskov
Aps
CVR-nr.: 38105531

FORMÅLET MED ENERGIMÆRKNINGEN

Energimærkning af bygninger har to formål: Mærkningen synliggør bygningens beregnede energibehov og er derfor en form for varedeklaration, når en bygning sælges eller udlejes. På baggrund af det beregnede energibehov tildeles boligen en karakter på energimærkningskalaen fra A2020 til G.

Rapporten giver et overblik over de energimæssige forbedringer af boligen, som er rentable at gennemføre eller kan være rentable, hvis de udføres sammen med andre renoveringer. Rapporten beskriver hvad forbedringerne går ud på, hvad de koster at gennemføre, hvor meget energi og CO2 man sparer, og hvor stor besparelse der kan opnås på el- og varmeregninger ud fra det beregnede energibehov.

DERFOR SKAL DU GENNEMFØRE ENERGIFORBEDRINGER:



BEDRE INDEKLIMA

Når du energiforbedrer kan det have en positiv betydning for indeklimaet.



VARMERE OVERFLADER

Dit hus bliver bedre til at holde på varmen, så du får mere gavn af de dele af huset, der før var for kolde til at bruge i hverdagen.



ØGET KOMFORT

Du får nemmere ved at holde den rette temperatur i boligen, så den bliver rarere at være i.



MINDRE TRÆK

Din bolig bliver tættere, så det ikke længere trækker fra de steder, hvor du før var generet af kulde og træk.

Det beregnede energibehov er en ret præcis indikator for bygningens energimæssige kvalitet – i modsætning til det faktiske forbrug, som naturligvis er stærkt afhængigt både af vejret og af de vaner, som bygningens brugere har. Nogle sparer på varmen, mens andre fyrer for åbne vinduer eller bruger store mængder varmt vand.

For at kunne sammenligne bygningers energimæssige kvalitet, beregnes bygningens beregnede energibehov ud fra en række standardantagelser for vejret, familiestørrelse, indendørstemperatur, adfærd m.v. Nedenfor ses de mest centrale antagelser for det beregnede energibehov.

FIRE ÅRSAGER TIL AT HUSETS FAKTISKE VARMEREGNING KAN AFVIGE FRA DET BEREGNEDNE ENERGIBEHOV I RAPPORTEN:



FAMILIESTØRRELSE

Der antages en gennemsnitlig familiestørrelse relativt til husets størrelse. Den faktiske varmeregning kan afvige, hvis der bo flere eller færre end antaget.



INDENDØRSTEMPERATUR

Der antages en konstant opvarmning af huset til 20°C. Den faktiske varmeregning kan afvige, hvis beboerne ønsker en højere eller lavere temperatur.



VARMTVANDSFORBRUG

Der antages et gennemsnitligt forbrug af varmt vand relativt til husets størrelse. Den faktiske varmeregning kan afvige, hvis beboerne bruger mere eller mindre varmt vand.



VEJRFORHOLD

Der antages gennemsnitlige vejrforhold. Den faktiske varmeregning kan afvige, hvis vinteren er særlig varm eller kold.

Adresse

Skævevej 86
9352 Dybvad

Energimærkningsnummer

311787210

Gyldighedsperiode

25. september 2024 - 25. september 2034

Udarbejdet af

KNN Energirådgivning, Vodskov
Aps
CVR-nr.: 38105531



BYGNINGSBESKRIVELSE / Skævevej 86, 9352 Dybvad

ADRESSE

Skævevej 86, 9352 Dybvad

BYGNINGENS ANVENDELSE I FØLGE BBR

Stuehus til landbrugsejendom (110)

KOMMUNE NR. 813	BFE NR. 3191240	BYGNINGS NR. 1	BOLIGAREAL I BBR 164 m ²	ERHVERVSAREAL I BBR 0 m ²
OPFØRELSESÅR 1912	OPVARMET BYGNINGSAREAL 169,74 m ²	HERAF TAGETAGE OPVARMET 58,12 m ²	HERAF KÆLDERETAGE OPVARMET 0 m ²	UOPVARMET KÆLDERETAGE 12,94 m ²
ÅR FOR VÆSENTLIG RENOVERING 2003	VARMEFORSYNING El, Varmepumpe	SUPPLERENDE VARME Elvarme		



ENERGIMÆRKE



ENERGIMÆRKE EFTER RENTABLE BESPARELSFORSLAG



ENERGIMÆRKE EFTER ALLE BESPARELSFORSLAG

BYGNINGENS BEREGNEDE ENERGIBEHOV

Opvarmning

FORSYNINGSFORM Elektricitet	VARMEBEHOV I kWh 12.047	OMREGNET TIL ENERGIENHED FOR FORSYNINGSFORM 12.047 kWh elektricitet
--------------------------------	----------------------------	--

Andre energibehov

EL TIL ANDET* El til bygningsdrift	kWh 486
El til forbrug	3.840

VE-PRODUKTION Overskudsproduktion	kWh 6.569
--------------------------------------	--------------

*El til bygningsdrift er det elforbrug, der i beregningen går til installationer, f.eks. varmfordelingspumper, ventilation mv. El til forbrug dækker over et standardiseret, gennemsnitligt elforbrug til f.eks. hvidevarer, tv mv. El til forbrug påvirker ikke energimærkekaraktæren, men den varme der afgives fra elforbrugende udstyr reducerer bygningens beregnede varmebehov.

Adresse

Skævevej 86
9352 Dybvad

Energimærkningsnummer

311787210

Gyldighedsperiode

25. september 2024 - 25. september 2034

Udarbejdet af

KNN Energirådgivning, Vodskov
Aps
CVR-nr.: 38105531

ANVENDTE ENERGIPRISER INKL. AFGIFTER VED BEREGNING AF BESPARELSER

Anvendte energipriser ved beregning af energibesparelserne i denne rapport:

Elektricitet til opvarmning
1,16 kr. pr. kWh

Elektricitet til andet end opvarmning
2,10 kr. pr. kWh

Til beregning af rapportens forbedringsforslag er der anvendt estimerede priser, der kan variere en del fra aktuelle tilbudspriser, afhængig af både regionale forhold og valg af leverandør.

Overslagspriserne i denne beregning indeholder både materialepris, timeløn, moms og afgifter. Eventuelle udgifter til løbende drift og vedligehold er ikke indeholdt.

I forhold til energimærkets gyldighedsperiode, vil prisgrundlaget for rapportens forbedringsforslag kunne ændre sig en del, år for år.

I den anledning anbefales det til en hver tid at indhente dagsaktuelle tilbud fra håndværkere/leverandører, før renoveringsarbejder igangsættes.

Rapportens el-pris er anvendt ud fra en gennemsnitsvurdering, da energipriserne varierer dagligt og i forhold til valg af leverandør.

Aktuelle dagspriser og lign. tilbud kan eksempelvis søges via elpris.dk

Afhængig af valg af el-leverandør vil den anvendte el-pris kunne variere.

Alle anvendte priser er inkl. moms.

OPLYST FORBRUG INKL. MOMS OG AFGIFTER

Denne rapport er udskrevet fra www.boligejer.dk, og er derfor tilgængelig for offentligheden. Hvis det faktiske energiforbrug i bygningen og omkostningerne til dækning af det, er registreret ved energimærkningen, fremgår det ikke i denne rapport, da oplysningerne er fortrolige for enfamiliehuse.

FORBEHOLD FOR PRISER PÅ INVESTERING I ENERGIBESPARELSE

Energimærkets besparelsesforslag er baseret på energikonsulentens erfaring og vurdering. Før energibesparelsesforslagene iværksættes, bør der altid indhentes tilbud fra flere leverandører, da de angivne priser alene skal betragtes som vejledende. Desuden bør det undersøges om energiforbedringen kræver

FIRMA

Firmanummer: 600555
CVR-nummer: 38105531

KNN Energirådgivning, Vodskov Aps
Strømmen 2
9400 Nørresundby

www.knnenergiraadgivning.dk
info@knnenergiraadgivning.dk
tlf. 72108006

Ved energikonsulent
Anders Lorentzen

RAPPORTENS GYLDIGHED

Gyldig fra 25. september 2024 til den 25. september 2034

KLAGEMULIGHEDER

Tror du, der er fejl i rapporten, eller ønsker du at klage over energimærkningen, skal du rette henvendelse til det certificerede energimærkningsfirma, der har udarbejdet mærkningen.

Ejeren af bygningen eller enheden kan klage. Klagen skal være modtaget hos det certificerede energimærkningsfirma, senest:

- 1 år efter energimærkningsrapportens dato, eller
- 1 år efter bygningens overtagelsesdag, som er aftalt mellem sælger og køber, hvis bygningen efter indberetningen af energimærkningsrapporten har fået ny ejer - dog senest 6 år efter energimærkningsrapportens datering.

Reglerne om klageadgang står i gældende bekendtgørelse om energimærkning af bygninger. Klik ind på linket og læs mere om, hvordan du indgiver en klage.

www.ens.dk/ansvarsomraader/energimaerkning-af-bygninger/klagevejledning

Det certificerede energimærkningsfirma behandler klagen og bør meddele sin skriftlige afgørelse af klagen inden for 4 uger.

Adresse

Skævevej 86
9352 Dybvad

Energimærkningsnummer

311787210

Gyldighedsperiode

25. september 2024 - 25. september 2034

Udarbejdet af

KNN Energirådgivning, Vodskov Aps
CVR-nr.: 38105531

myndighedsgodkendelse.

Årligt abonnement for salg af el bør undersøges nærmere, da dette varierer meget på det frie el marked.

For en konkret vurdering af ejendommens isoleringsmæssige tilstand, skal der udføres destruktive indgreb i klimaskærmen.

DESTRUKTIVE UNDERSØGELSER

Der er i forbindelse med bygningsgennemgang ikke givet tilladelse til at foretage destruktive undersøgelser. Oplysning om isolering beror derfor på energikonsulentens skøn, tegningsmateriale og byggeskik.

BEHANDLING AF OPLYSNINGER

Energistyrelsen er ansvarlig for behandlingen af oplysninger om bygningen, herunder offentliggørelse af energimærkningsrapporten. Du kan læse mere om reglerne, samt hvordan vi behandler oplysninger på vores hjemmeside.

www.ens.dk/ansvarsomraader/energimaerkning-af-bygninger/lovgivning-om-energimaerkning

Adresse

Skævevej 86
9352 Dybvad

Energimærkningsnummer

311787210

Gyldighedsperiode

25. september 2024 - 25. september 2034

Udarbejdet af

KNN Energirådgivning, Vodskov
Aps
CVR-nr.: 38105531

Nærværende energimærkningsrapport omfatter følgende bygninger som er angivet i BBR: BBR1 som er beliggende Skævevej 86, 9352 i Dybvad. Bygningen er påført i 1912 og er løbende blevet renoveret, bl.a. med montering af solcellepaneler og luft/vandvarmepumpe.

DOKUMENTATION TIL ENERGIMÆRKNINGSRAPPORTEN

Nærværende energimærkningsrapport er udført i henhold til Energistyrelsens vejledninger og regler som er gældende på tidspunktet for udarbejdelse af energimærkningsrapporten.

Ved besigtigelsen forelå der ikke rigtigt noget/intet tegningsmateriale fra bygningens opførelse og frem til nu. Anmærkningerne i energimærket er derfor baseret på disse, samt opmålinger og registreringer foretaget under besigtigelsen, kombineret med faglige skøn.

Der er ikke foretaget destruktive undersøgelser til kontrol af isoleringsforhold i skjulte konstruktioner, da der foreligger fyldestgørende tegningsmateriale.

BYGNINGENS OVERORDNEDE TILSTAND

Bygningens placering på energimærkeskalaen er erfaringsmæssigt god sammenlignet med bygninger af tilsvarende type, alder og omfang af eventuelle energieffektiviseringer. Det er lidt blandet om konstruktioner, isoleringsforhold og de tekniske installationer er bedre end det kan forventes for bygningens alder. Installationer (varmepumpe og solceller) er tiltag der er helt i top og på linje med nye huse, manglende hulmursisolering er et stort minus for energimærket, ligesom lav isoleringsgrad i skunke, samt at der nogle steder stadig er termoruder.

Det er muligt at sænke bygningens energiforbrug markant gennem rentable besparelsesforslag.

- Isolering af hulmuren.
- Efterisolering af skunkvægge og gulvet i skunken.

Der er også forslag der er værd at overveje i forbindelse med renowering og vedligehold.

- Udskiftning af vinduer de steder hvor der idag er monteret 2 lags termoruder.
- Efterisolering af hanebåndsloftet.

Gennemføres de forslag der er rentable, er det estimeret at bygningen vil ende på et A2010 mærke.

ENERGIBESPARELSER I FORBINDELSE MED RENOVERING

I forbindelse med evt. renowering, om- eller tilbygning anbefales det at fremtidssikre investeringen ved f.eks. at efterisolere op til lavenerginiveau, fremfor kun lige at overholde gældende minimumskrav. Lavenergiløsninger giver ofte den bedste totaløkonomi og fremmer derved bygningens værdi og indeklimate.

Da forslag i energimærkningsrapporten bygges delvist på skøn og erfaringstal, anbefales det at kontakte relevante rådgivere og udførende for at få korrekt rådgivning og prissætning på tiltag før igangsættelse.

ENERGIFORBRUG

I energimærket indgår varmekonsum til opvarmning og varmt brugsvand samt det beregnede elforbrug til belysning og bygningsdrift herunder cirkulationspumper. Disse forbrug tager udgangspunkt i bygningens registrerede konstruktioner og tekniske installationer.

I beregningen indgår også varmetilskud fra personer, solindfald og elektriske apparater. Disse tilskud tager udgangspunkt i standardværdier som regler for energimærkning fastsætter.

Adresse

Skævevej 86
9352 Dybvad

Energimærkningsnummer

311787210

Gyldighedsperiode

25. september 2024 - 25. september 2034

Udarbejdet af

KNN Energirådgivning, Vodskov
Aps
CVR-nr.: 38105531

Beregningen baseres således på en blanding af faktiske forhold for på konstruktioner, tekniske installationer og brugsmønstre og på standardværdier. Der vil derfor altid forekomme en forskel i energibalancen mellem det beregnede energiforbrug og det oplyste energiforbrug.

OPLYSTFORBRUG

Der foreligger et el-forbrug, dog uden enhedspris, derfor kan der ikke drages sammenligninger med økonomiske forhold på baggrund af det oplyste forbrug. Der er en afvigelse mellem det beregnede forbrug og det oplyste forbrug på 25%, svarende til 1,166kWh. Forskellen på de to tal skal findes ved at der i det oplyste forbrug også indgår forbrug til belysning og andet, såsom madlavning osv.

TILSKUD TIL ENERGIBESPARELSESPROJEKTER

Der er i energimærket ikke taget højde for muligheden for tilskud til energieffektiviseringer, hvilket kan føre til langt bedre tilbagebetalingstider end det der er oplyst i energimærket. De forskellige tilskudsordninger kan ændre sig meget i energimærkets gyldighedsperiode, og er derfor ikke indregnet.

Bygningsejer bør altid undersøge muligheder og regler for ansøgning, inden energireoveringsarbejdet igangsættes.

UDELADTE FORSLAG

Forslag der har en tilbagebetalingstid på over 100 år er udeladt af denne rapport. Disse forslag omfatter:

KOMMENTARER TIL BYGNINGSBESKRIVELSEN

Det registrerede opvarmede etageareal stemmer overens med oplysningerne i BBR-ejermeddelelsen.

Adresse

Skævevej 86
9352 Dybvad

Energimærkningsnummer

311787210

Gyldighedsperiode

25. september 2024 - 25. september 2034

Udarbejdet af

KNN Energirådgivning, Vodskov
Aps
CVR-nr.: 38105531

På de følgende sider kan du se en detaljeret beskrivelse af energitilstanden af din bolig, energikonsulentens forslag til energiforbedringer og tilhørende energiløsninger.

Nogle forbedringsforslag er rentable. Det betyder, at du sparer mere på dit energiforbrug inden for energiforbedringens levetid, end energiforbedringen koster at gennemføre.

De rentable forslag fremgår med en investeringspris.

Nogle forbedringsforslag kan med fordel overvejes ved renoveringer, eller hvis der er bygningsdele, der alligevel skal udskiftes. Investeringsprisen til forbedringsforslag ved renovering, er ikke angivet da investeringen vil afhænge af den konkrete renovering, som skal ske i forbindelse med besparelsesforslaget.

TAG OG LOFT

UDNYTTET TAGRUM

STATUS

Bygning 1
Hanebåndsloft er isoleret med 150 mm mineraluld.
Isoleringsforholdet i konstruktionen er målt i forbindelse med besigtigelsen.

Skråvægge er isoleret med 100 mm mineraluld.
Isoleringsforholdet i konstruktionen er målt i forbindelse med besigtigelsen.

Vægge mod skunkrum er isoleret med 100 mm mineraluld.
Isoleringsforholdet i konstruktionen er målt i forbindelse med besigtigelsen.

Loft mod skunkrum er uisoleret. Lerindskud med rør og puds, som eneste isolerende lag.
Isoleringsforholdet i konstruktionen er skønnet ved inspektion af skunk i forbindelse med besigtigelsen.

RENOVERINGSFORSLAG

Bygning 1
Isolering af loft mod skunkrum med 350 mm isolering. Det forventes at skunke er tilgængelige, hvorved overslagsprisen alene omfatter isoleringsarbejdet.

ÅRLIG BESPARELSE

2.100 kr.

INVESTERING

12.300 kr.

RENOVERINGSFORSLAG

Bygning 1
Efterisolering af vægge mod skunkrum med 300 mm isolering. Eksisterende isolering bevares, så der efter fremtidige forhold er isoleret med 400 mm. Det påregnes at skunke er tilgængelige, hvorved overslagsprisen alene omfatter montering af den nye isolering.

ÅRLIG BESPARELSE

500 kr.

INVESTERING

13.500 kr.

RENOVERINGSFORSLAG

Bygning 1
Efterisolering af hanebåndslofter med 250 mm isolering. Eksisterende isolering bevares, så der efter fremtidige forhold er isoleret med 400 mm. Der etableres ny gangbro i tagrummet, eller hvis der findes en eksisterende, skal denne hæves til de nye isoleringsforhold.

ÅRLIG BESPARELSE

400 kr.

INVESTERING

Adresse

Skævevej 86
9352 Dybvad

Energimærkningsnummer

311787210

Gyldighedsperiode

25. september 2024 - 25. september 2034

Udarbejdet af

KNN Energirådgivning, Vodskov
Aps
CVR-nr.: 38105531

YDERVÆGGE

HULE YDERVÆGGE

STATUS

Bygning 1
Ydervægge er udført som 35 cm hulmur. Vægge består udvendigt og indvendigt af tegl. Hulrummet er ikke isoleret. Konstruktions- og isoleringsforhold er baseret på ejers oplysninger.

RENOVERINGSFORSLAG

Bygning 1
Isolering af uisolerede hulmure af tegl med mineraluldsgranulat. Inden isoleringsarbejdet påbegyndes bør godkendt isolatør vurdere, om ydervægge er velegnet til isolering. Visse ydervægge egner sig ikke til hulumisolerings, da der kan opstå fugtproblemer og afskalning af facaden.

ÅRLIG BESPARELSE

6.400 kr.

INVESTERING

34.700 kr.

VINDUER, OVENLYS OG DØRE

FACADEVINDUER

STATUS

Bygning 1
Vinduerne mod Nord, Øst og Vest er monteret med tolags termorude med kold kant.

Vinduerne mod Syd er monteret med tolags energirude med kold kant.

RENOVERINGSFORSLAG

Bygning 1
Eksisterende enkeltfagsvinduer med gående rammer foreslås udskiftet til nye vinduer med trelags energiruder med varm kant. Dette gælder de steder der er på nuværende tidspunkt er monteret termoruder.

ÅRLIG BESPARELSE

1.700 kr.

INVESTERING

YDERDØRE

STATUS

Bygning 1
Yderdørene har et mindre sideparti, disse partier er monteret med etlags glasruder.

Døren mod koldt rum er med isolering.

Adresse

Skævevej 86
9352 Dybvad

Energimærkningsnummer

311787210

Gyldighedsperiode

25. september 2024 - 25. september 2034

Udarbejdet af

KNN Energirådgivning, Vodskov
Aps
CVR-nr.: 38105531

GULVE

TERRÆNDÆK

STATUS

Bygning 1
Terrændæk er udført af beton med slidlagsgulv. Gulvet er uisoleret.
Konstruktions- og isoleringsforhold er skønnet ud fra opførelsestidspunktet.

Terrændæk er udført af beton med slidlagsgulv. Gulvet er isoleret med 250 mm letklinker + 100 mm mineraluld og stenlag som kapillarbrydende lag.
Konstruktions- og isoleringsforhold er baseret på ejers oplysninger.

ETAGEADSKILLELSE MED GULVVARME

STATUS

Bygning 1
Gulv mod uopvarmet kælder, beton med trægulv er isoleret med 250 mm polystyren + 100 mm mineraluld.
Konstruktions- og isoleringsforhold er baseret på ejers oplysninger.

VENTILATION

VENTILATION

STATUS

Bygning 1
Der er naturlig ventilation i hele bygningen. Bygningen er normal tæt, da konstruktionssamlinger og fuger ved vindues- og døråbninger, samt tætningslister i vinduer og udvendige døre fremstår i god stand.

VARMEANLÆG

VARMEANLÆG

STATUS

Bygning 1
Bygningen opvarmes med varmepumpe.

Der er supplerende varmforsyning i form af el-radiatorer på toilet i stueetage. El-radiatorer er indregnet, som en andel af det samlede opvarmede areal.

Adresse

Skævevej 86
9352 Dybvad

Energimærkningsnummer

311787210

Gyldighedsperiode

25. september 2024 - 25. september 2034

Udarbejdet af

KNN Energirådgivning, Vodskov
Aps
CVR-nr.: 38105531

VARMEPUMPER

STATUS

Bygning 1
Bygningen opvarmes med en luft/vand-varmepumpe af mærket DVI LV12 Kompakt. Selve inddelen er placeret i kælderen. Indregning af pumpens ydelser er udført iht. producentens anvisninger.

SOLVARME

STATUS

Bygning 1
Der er ikke stillet forslag til solvarmeanlæg, da dette, med bygningens eksisterende varmeanlæg og den dertilhørende energipris, ikke vil kunne medføre et fornuftigt og rentabelt forslag.

VARMEFORDELING

VARMEFORDELING

STATUS

Bygning 1
Den primære opvarmning af ejendommen sker via radiatorer i opvarmede rum. Varmefordelingsrør er udført som to-strengs anlæg. Der er desuden gulvarme i entré.

VARMERØR

STATUS

Bygning 1
Varmører er udført som 3/4" stålør. Varmørerne er isoleret med 20 mm isolering.

VARMEFORDELINGSPUMPER

STATUS

Bygning 1
På varmeanlægget er der installeret en kombi-pumpe med følgende tekniske data:

Fabrikat Wilo
Type/model: YONOS PARA - GT25/6-RKC M
Nominel effekt: 45 Watt
Årgang: 2019
Styring: Proportionalt tryk

AUTOMATIK

STATUS

Bygning 1
Der er monteret termostatventiler på alle radiatorer til regulering af korrekt rumtemperatur.

VARMT BRUGSVAND

VARMT BRUGSVAND

STATUS

Bygning 1
I beregningen er der indregnet et varmtvandsforbrug på 250 liter pr. m² opvarmet boligareal pr. år.

VARMTVANDSRØR

STATUS

Bygning 1
Tilslutningsrør til varmtvandsbeholder er udført som 3/4" stålrør. Rørene er isoleret med 20 mm isolering.

VARMTVANDSBEHOLDER

STATUS

Bygning 1
Varmt brugsvand produceres i 300 liters præisoleret varmtvandsbeholder. Beholderen er en del af et kombimodul sammen med DVI varmepumpe. Beholderen er placeret i Kælderen.

EL

SOLCELLER

STATUS

Bygning 1
Der er monteret nyere solceller til produktion af strøm. Solcellernes samlede effekt er på 5,13 kW. Samt at der er monteret et batteri til opmagasinering af solcellerne produktion.

En bygning består af mange dele, der har betydning for bygningens energibehov. Figuren herunder giver en forklaring af de væsentligste dele på tværs af konstruktioner og installationer.

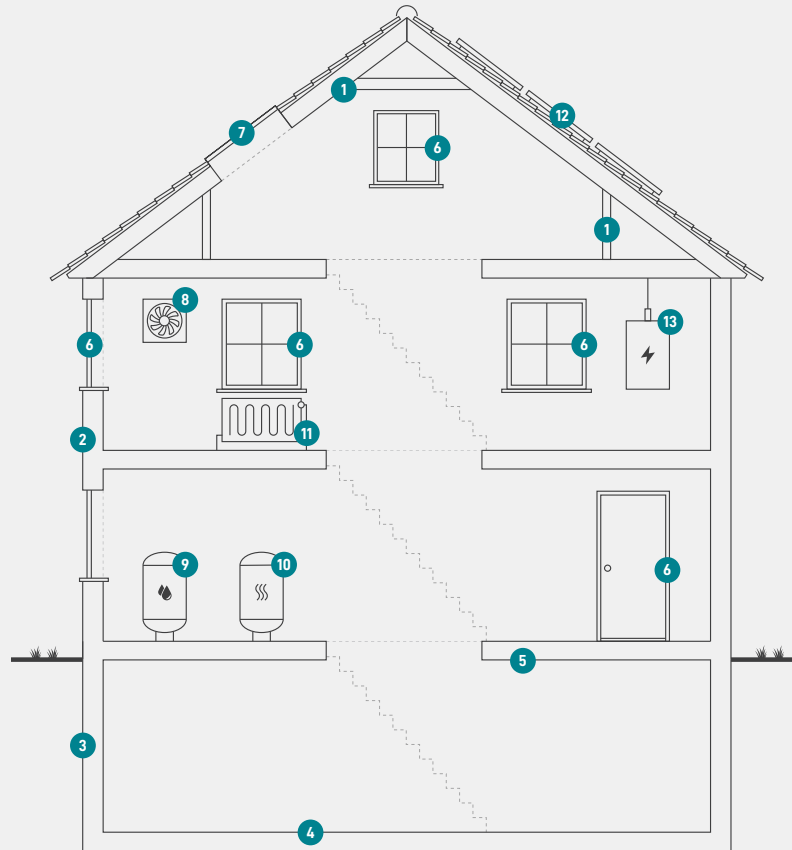

1

Tag og loft

Bygningens øverste del af klimaskærmen, f.eks. et loftrum, et fladt tag eller et udnyttet tagrum.

2

Ydervægge

Bygningens vægge ud mod det fri eller mod uopvarmede områder. Væggen kan være hule, massive eller lette ydervægge.

3

Kælderydervægge

Bygningens kælderydervægge, som vender mod jorden.

4

Kældergulv

Bygningens nederste del af klimaskærmen i bygninger med opvarmet kælder.

5

Etageadskillelse og gulv

Bygningens nederste del af klimaskærmen, f.eks. terrændæk, gulv mod krybekælder eller etageadskillelse mod opvarmet kælder.

6

Vinduer/døre

Bygningens facadevinduer og yderdøre.

7

Ovenlys

Bygningens ovenlysvinduer.

8

Ventilation

Bygningens ventilationsanlæg og ventilationskanaler.

9

Varmt brugsvand

Bygningens komponenter til varmt brugsvand, bl.a. varmtvandsrør og varmtvandsbeholder.

10

Varmeanlæg

Bygningens varmeanlæg, f.eks. kedler, fjernvarme, ovne og varmepumper.

11

Varmefordeling

Bygningens varmfordelingsanlæg, bl.a. varmeanlægget, varmerør og automatik.

12

Solenergi

Bygningens solenergi, f.eks. solvarme og solceller.

13

El og teknik

Bygningens driftsrelaterede el og teknik, f.eks. varmfordelingspumper, varmtvandspumper og vindmøller.

Adresse

Skævevej 86
9352 Dybvad

Energimærkningsnummer

311787210

Gyldighedsperiode

25. september 2024 - 25. september 2034

Udarbejdet af

KNN Energirådgivning, Vodskov
Aps
CVR-nr.: 38105531

ENERGIMÆRKE

FOR BOLIGEN

**Energimærkning af
Skævevej 86
9352 Dybvad**

Energimærkningen er baseret på beregnet forbrug



Energistyrelsen

Gyldig fra den 25. september 2024 til den 25. september 2034
Energimærkningsnummer: 311787210