

## ENERGIMÆRKNINGSRAPPORT

ENERGIMÆRKE OG FORSLAG TIL ENERGIFORBEDRINGER

Energimærkning af  
Guldbækvej 59  
9230 Svenstrup J

Du betaler hvert år **58.100 kr.**  
mere, end du behøver i energjudgifter\*

### ENERGIKONSULENTENS BEDSTE ANBEFALINGER

#### 1 BBR1 - Konvertering til varmepumpe, Samt installation af ny varmtvandsbeholder

Årlig besparelse: 51.300 kr.  
Investering: 292.500 kr.

#### 2 BBR1 - Montage af nye solceller

Årlig besparelse: 9.600 kr.  
Investering: 57.200 kr.

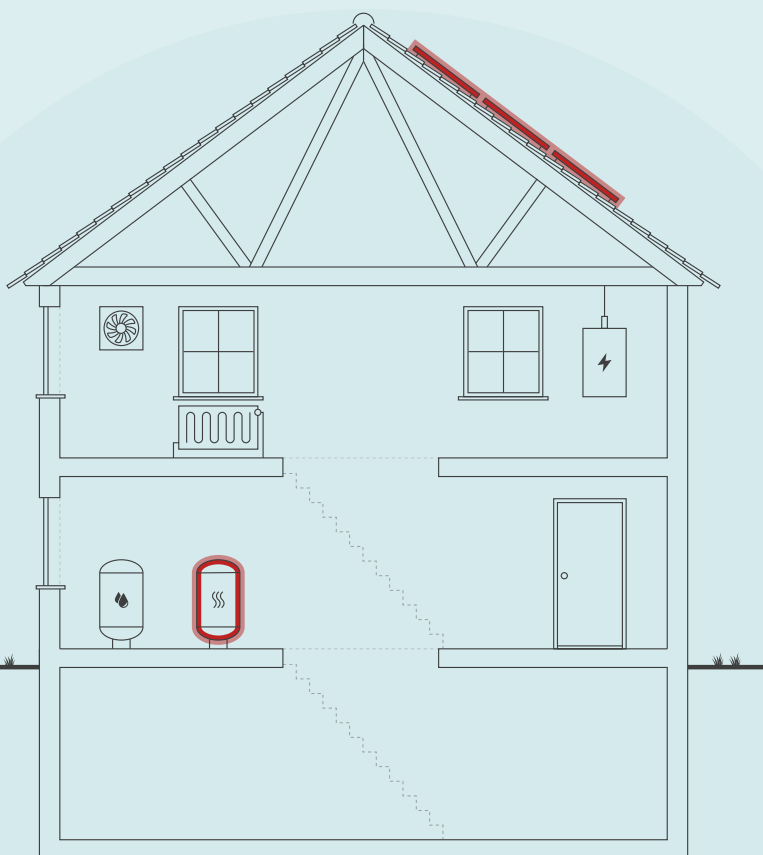

Skitsen illustrerer en generisk bygning, baseret på bygningens karaktertræk. Ikonforklaring kan ses under afsnittet IKONFORKLARING.

### DIT ÅRLIGE BESPARELSESPOTENTIALE\*

	I DAG	EFTER RENTABLE TILTAG	DU SPARER ÅRLIGT
Fyringsgasolie	81.800 kr.	0 kr.	81.800 kr.
El til andet	20.200 kr.	16.400 kr.	3.800 kr.
El til opvarmning	0 kr.	26.500 kr.	-26.500 kr.
Overskud fra solceller	0 kr.	1.000 kr.	-1.000 kr.
Samlet energjudgift	102.000 kr.	43.900 kr.	58.100 kr.
Samlet CO2-udledning	16,35 ton	3,66 ton	12,69 ton

\* Tallene er baseret på en standardiseret brug af bygningen. Se siden: FORMÅLET MED ENERGIMÆRKNINGEN.

### FORBEDRING AF ENERGIMÆRKET VED GENNEMFØRSEL AF ALLE RENTABLE FORSLAG:



På denne side får du hjælp til at igangsætte de energiforbedringer, som energikonsulenten har fremhævet. Du kan sammenligne tiltagene på tværs af økonomi, klima og praktiske forhold, ligesom der til hvert forslag er en trinvis guide til at komme i gang med energiforbedringerne.

På de følgende sider i rapporten finder du detaljeret information om energikonsulentens forbedringsforslag.

## ENERGIMÆRKNINGSRAPPORT

STATUS OG FORBEDRINGER

### BBR1 - KONVERTERING TIL VARMEPUMPE, SAMT INSTALLATION AF NY VARMTVANDSBEHOLDER

- 1 Find en håndværker eller anden relevant fagperson som kan hjælpe dig med planlægning og udførelse af din energiforbedring.
- 2 På Spareenergi.dk kan du få inspiration til energiforbedringen om "Skift til luft til vand-varmepumpe"
- 3 Læs mere om den konkrete energiforbedring på [www.spareenergi.dk/skift-til-luft-til-vandvarmepumpe](http://www.spareenergi.dk/skift-til-luft-til-vandvarmepumpe)
- 4 Indhent et eller flere tilbud på energiforbedringen, udvælg den løsning, der passer dig bedst, og begynd din energiforbedring.



**Besparelse**  
51.300 kr./årligt



**CO2-reduktion**  
11.183 kg./årligt



**Investering**  
292.500 kr.



**Renoveringstid**  
Fra 2 dage til 1 uge

### BBR1 - MONTAGE AF NYE SOLCELLER

- 1 Find en håndværker eller anden relevant fagperson som kan hjælpe dig med planlægning og udførelse af din energiforbedring.
- 2 På Spareenergi.dk kan du få inspiration til energiforbedringen om "Solcelleanlæg"
- 3 Læs mere om den konkrete energiforbedring på [www.spareenergi.dk/solcelleanlaeg](http://www.spareenergi.dk/solcelleanlaeg)
- 4 Indhent et eller flere tilbud på energiforbedringen, udvælg den løsning, der passer dig bedst, og begynd din energiforbedring.



**Besparelse**  
9.600 kr./årligt



**CO2-reduktion**  
1.512 kg./årligt



**Investering**  
57.200 kr.



**Renoveringstid**  
Mere end 2 uger

#### RÅD OM FINANSIERING

Nogle energiforbedringer er godkendt til håndværkerfradrag. Desuden eksisterer der flere offentlige tilskudspuljer, hvorfra det er muligt, at ansøge om tilskud til energirenoveringer. Du kan ikke både få tilskud og håndværkerfradrag.

Kontakt din bank: Flere banker tilbyder klima- og energieffektiviseringslån med lav rente. Ring til din bank og hør hvad de kan tilbyde.

#### HJÆLP TIL GENNEMFØRELSE AF ENERGIBESPARELSER

Energikonsulenten kan fortælle dig, hvilke forudsætninger der ligger til grund for de enkelte forbedringsforslag.

På [spareenergi.dk](http://spareenergi.dk) kan du læse mere om energirenoveringer og finde inspiration og hjælp til at igangsætte en energirenovering. Find f.eks. Bygningsguiden, hvor vi har samlet viden om de mest almindelige hustyper i Danmark – så du kan få overblik over, hvordan man opnår en bedre bolig, der både er energieffektiv, har et godt indeklima og er tidssvarende.

#### Adresse

Guldbækvej 59  
9230 Svenstrup J

#### Energimærkningsnummer

311802531

#### Gyldighedsperiode

13. december 2024 - 13. december 2034

#### Udarbejdet af

KNN Energirådgivning, Vodskov  
Aps  
CVR-nr.: 38105531

På denne side kan du sammenligne økonomi og klimaeffekt for alle rapportens forbedringsforslag.

SIDE 3 - BILAG

RENTABLE RENOVERINGSFORSLAG			
RENOVERINGSFORSLAG	ÅRLIG BESPARELSE*	INVESTERING	REDUKTION I ÅRLIGT UDLEDT CO <sub>2</sub>
<b>VARMEPUMPER</b> BBR1 - Konvertering til varmepumpe, Samt installation af ny varmtvandsbeholder	51.300 kr.	292.500 kr.	11.183 kg CO <sub>2</sub>
<b>SOLCELLER</b> BBR1 - Montage af nye solceller	9.600 kr.	57.200 kr.	1.512 kg CO <sub>2</sub>
ANDRE FORSLAG DER KAN VÆRE RENTABLE, HVIS DE UDFØRES SAMMEN MED ANDRE RENOVERINGER			
<b>LOFTRUM</b> Efterisolering af loftsrum med 250 mm isolering	5.000 kr.		888 kg CO <sub>2</sub>

\* Tallene er baseret på en standardiseret brug af bygningen. Se siden: FORMÅLET MED ENERGIMÆRKNINGEN.

# FORMÅLET MED ENERGIMÆRKNINGEN

Energimærkning af bygninger har to formål: Mærkningen synliggør bygningens beregnede energibehov og er derfor en form for varedeklaration, når en bygning sælges eller udlejes. På baggrund af det beregnede energibehov tildeles boligen en karakter på energimærkningskalaen fra A2020 til G.

Rapporten giver et overblik over de energimæssige forbedringer af boligen, som er rentable at gennemføre eller kan være rentable, hvis de udføres sammen med andre renoveringer. Rapporten beskriver hvad forbedringerne går ud på, hvad de koster at gennemføre, hvor meget energi og CO2 man sparer, og hvor stor besparelse der kan opnås på el- og varmeregninger ud fra det beregnede energibehov.

## DERFOR SKAL DU GENNEMFØRE ENERGIFORBEDRINGER:



### BEDRE INDEKLIMA

Når du energiforbedrer kan det have en positiv betydning for indeklimaet.



### VARMERE OVERFLADER

Dit hus bliver bedre til at holde på varmen, så du får mere gavn af de dele af huset, der før var for kolde til at bruge i hverdagen.



### ØGET KOMFORT

Du får nemmere ved at holde den rette temperatur i boligen, så den bliver rarere at være i.



### MINDRE TRÆK

Din bolig bliver tættere, så det ikke længere trækker fra de steder, hvor du før var generet af kulde og træk.

Det beregnede energibehov er en ret præcis indikator for bygningens energimæssige kvalitet – i modsætning til det faktiske forbrug, som naturligvis er stærkt afhængigt både af vejret og af de vaner, som bygningens brugere har. Nogle sparer på varmen, mens andre fyrer for åbne vinduer eller bruger store mængder varmt vand.

For at kunne sammenligne bygningers energimæssige kvalitet, beregnes bygningens beregnede energibehov ud fra en række standardantagelser for vejr, familiestørrelse, indendørstemperatur, adfærd m.v. Nedenfor ses de mest centrale antagelser for det beregnede energibehov.

## FIRE ÅRSAGER TIL AT HUSETS FAKTISKE VARMEREGNING KAN AFVIGE FRA DET BEREGNEDNE ENERGIBEHOV I RAPPORTEN:



### FAMILIESTØRRELSE

Der antages en gennemsnitlig familiestørrelse relativt til husets størrelse. Den faktiske varmeregning kan afvige, hvis der bo flere eller færre end antaget.



### INDENDØRSTEMPERATUR

Der antages en konstant opvarmning af huset til 20°C. Den faktiske varmeregning kan afvige, hvis beboerne ønsker en højere eller lavere temperatur.



### VARMTVANDSFORBRUG

Der antages et gennemsnitligt forbrug af varmt vand relativt til husets størrelse. Den faktiske varmeregning kan afvige, hvis beboerne bruger mere eller mindre varmt vand.



### VEJRFORHOLD

Der antages gennemsnitlige vejrforhold. Den faktiske varmeregning kan afvige, hvis vinteren er særlig varm eller kold.

#### Adresse

Guldbækvej 59  
9230 Svenstrup J

#### Energimærkningsnummer

311802531

#### Gyldighedsperiode

13. december 2024 - 13. december 2034

#### Udarbejdet af

KNN Energirådgivning, Vodskov  
Aps  
CVR-nr.: 38105531



## BYGNINGSBESKRIVELSE / Guldbækvej 59, 9230 Svenstrup J

## ADRESSE

Guldbækvej 59, 9230 Svenstrup J

## BYGNINGENS ANVENDELSE I FØLGE BBR

Stuehus til landbrugsejendom (110)

KOMMUNE NR. 851	BFE NR. 8974138	BYGNINGS NR. 1	BOLIGAREAL I BBR 554 m <sup>2</sup>	ERHVERVSAREAL I BBR 0 m <sup>2</sup>
OPFØRELSESÅR 2001	OPVARMET BYGNINGSAREAL 548,92 m <sup>2</sup>	HERAF TAGETAGE OPVARMET 0 m <sup>2</sup>	HERAF KÆLDERETAGE OPVARMET 0 m <sup>2</sup>	UOPVARMET KÆLDERETAGE 30,24 m <sup>2</sup>
ÅR FOR VÆSENTLIG RENOVERING Ikke angivet	VARMEFORSYNING Kedel	SUPPLERENDE VARME Ingen		



ENERGIMÆRKE



ENERGIMÆRKE EFTER RENTABLE BESPARELSFORSLAG



ENERGIMÆRKE EFTER ALLE BESPARELSFORSLAG

## BYGNINGENS BEREGNEDE ENERGIBEHOV

## Opvarmning

FORSYNINGSFØRM Fyringsgasolie	VARMEBEHOV I kWh 55.710	OMREGNET TIL ENERGIENHED FOR FORSYNINGSFØRM 5.516 Liter fyringsgasolie
----------------------------------	----------------------------	---

## Andre energibehov

EL TIL ANDET*	kWh
El til bygningsdrift	425
El til forbrug	7.357

\*El til bygningsdrift er det elforbrug, der i beregningen går til installationer, f.eks. varmfordelingspumper, ventilation mv. El til forbrug dækker over et standardiseret, gennemsnitligt elforbrug til f.eks. hvidevarer, tv mv. El til forbrug påvirker ikke energimærkekaraktæren, men den varme der afgives fra elforbrugende udstyr reducerer bygningens beregnede varmebehov.

## Adresse

Guldbækvej 59  
9230 Svenstrup J

## Energimærkningsnummer

311802531

## Gyldighedsperiode

13. december 2024 - 13. december 2034

## Udarbejdet af

KNN Energirådgivning, Vodskov  
Aps  
CVR-nr.: 38105531

## ANVENDTE ENERGIPRISER INKL. AFGIFTER VED BEREKNING AF BESPARELSER

Anvendte energipriser ved beregning af energibesparelserne i denne rapport:

Fyringsgasolie  
14,83 kr. pr. Liter

Elektricitet til andet end opvarmning  
2,59 kr. pr. kWh

Til beregning af rapportens forbedringsforslag er der anvendt estimerede priser, der kan variere en del fra aktuelle tilbudspriser, afhængig af både regionale forhold og valg af leverandør.

Overslagspriserne i denne beregning indeholder både materialepris, timeløn, moms og afgifter. Eventuelle udgifter til løbende drift og vedligehold er ikke indeholdt.

I forhold til energimærkets gyldighedsperiode, vil prisgrundlaget for rapportens forbedringsforslag kunne ændre sig en del, år for år.

I den anledning anbefales det til en hver tid at indhente dagsaktuelle tilbud fra håndværkere/leverandører, før renoveringsarbejder igangsættes.

Rapportens el- og oliepris er anvendt ud fra en gennemsnitsvurdering, da energipriserne varierer dagligt og i forhold til valg af leverandør.

Aktuelle dagspriser og lign. tilbud kan eksempelvis søges via elpris.dk og <https://www.drivkraftdanmark.dk/priser/fyringsolie-sommer/>.

Afhængig af valg af el-leverandør vil den anvendte el-pris kunne variere.

Alle anvendte priser er inkl. moms.

## OPLYST FORBRUG INKL. MOMS OG AFGIFTER

Denne rapport indeholder oplysninger omkring det faktiske forbrug, som energikonsulenten har indhentet ved udførelsen af energimærket. Oplysningerne om det faktiske forbrug kan ses under afsnittet OPLYST ENERGIFORBRUG.

## FIRMA

Firmanummer: 600555  
CVR-nummer: 38105531

KNN Energirådgivning, Vodskov Aps  
Strømmen 2  
9400 Nørresundby

[www.knnenergiraadgivning.dk](http://www.knnenergiraadgivning.dk)  
[info@knnenergiraadgivning.dk](mailto:info@knnenergiraadgivning.dk)  
tlf. 72108006

Ved energikonsulent  
Anders Lorentzen

## RAPPORTENS GYLDIGHED

Gyldig fra 13. december 2024 til den 13. december 2034

## KLAGEMULIGHEDER

Tror du, der er fejl i rapporten, eller ønsker du at klage over energimærkningen, skal du rette henvendelse til det certificerede energimærkningsfirma, der har udarbejdet mærkningen.

Ejeren af bygningen eller enheden kan klage. Klagen skal være modtaget hos det certificerede energimærkningsfirma, senest:

- 1 år efter energimærkningsrapportens dato, eller
- 1 år efter bygningens overtagelsesdag, som er aftalt mellem sælger og køber, hvis bygningen efter indberetningen af energimærkningsrapporten har fået ny ejer - dog senest 6 år efter energimærkningsrapportens datering.

Reglerne om klageadgang står i gældende bekendtgørelse om energimærkning af bygninger. Klik ind på linket og læs mere om, hvordan du indgiver en klage.

[www.ens.dk/ansvarsomraader/energimaerkning-af-bygninger/klagevejledning](http://www.ens.dk/ansvarsomraader/energimaerkning-af-bygninger/klagevejledning)

Det certificerede energimærkningsfirma behandler klagen og bør meddele sin skriftlige afgørelse af klagen inden for 4 uger.

### Adresse

Guldbækvej 59  
9230 Svenstrup J

### Energimærkningsnummer

311802531

### Gyldighedsperiode

13. december 2024 - 13. december 2034

### Udarbejdet af

KNN Energirådgivning, Vodskov Aps  
CVR-nr.: 38105531

### **FORBEHOLD FOR PRISER PÅ INVESTERING I ENERGIBESPARELSE**

Energimærkets besparelsesforslag er baseret på energikonsulentens erfaring og vurdering. Før energibesparelsesforslagene iværksættes, bør der altid indhentes tilbud fra flere leverandører, da de angivne priser alene skal betragtes som vejledende. Desuden bør det undersøges om energiforbedringen kræver myndighedsgodkendelse.

Årligt abonnement for salg af el bør undersøges nærmere, da dette varierer meget på det frie el marked.

For en konkret vurdering af ejendommens isoleringsmæssige tilstand, skal der udføres destruktive indgreb i klimaskærmen.

### **DESTRUKTIVE UNDERSØGELSER**

Der er i forbindelse med bygningsgennemgang ikke givet tilladelse til at foretage destruktive undersøgelser. Oplysning om isolering beror derfor på energikonsulentens skøn, tegningsmateriale og byggeskik.

### **BEHANDLING AF OPLYSNINGER**

Energistyrelsen er ansvarlig for behandlingen af oplysninger om bygningen, herunder offentliggørelse af energimærkningsrapporten. Du kan læse mere om reglerne, samt hvordan vi behandler oplysninger på vores hjemmeside.

[www.ens.dk/ansvarsomraader/energimaerkning-af-bygninger/lovgivning-om-energimaerkning](http://www.ens.dk/ansvarsomraader/energimaerkning-af-bygninger/lovgivning-om-energimaerkning)

Nærværende energimærkningsrapport omfatter følgende bygninger som er angivet i BBR: BBR1 som er beliggende på Guldbækvej 59, 9230 Svenstrup J. Bygningen er opført i 2001 og har ikke gennemgået nogle væsentlige renoveringer.

### DOKUMENTATION TIL ENERGIMÆRKNINGSRAPPORTEN

Nærværende energimærkningsrapport er udført i henhold til Energistyrelsens vejledninger og regler som er gældende på tidspunktet for udarbejdelse af energimærkningsrapporten.

Ved besigtigelsen forelå der komplet tegningsmateriale fra bygningens opførelse og frem til nu. Anmærkningerne i energimærket er derfor baseret på opmålinger og registreringer foretaget under besigtigelsen, kombineret med faglige skøn.

Der er ikke foretaget destruktive undersøgelser til kontrol af isoleringsforhold i skjulte konstruktioner, da der foreligger fyldestgørende tegningsmateriale.

### BYGNINGENS OVERORDNEDE TILSTAND

Bygningens placering på energimærkeskalaen er erfaringsmæssigt som det kan forventes af bygninger af tilsvarende type, alder og omfang af eventuelle energieffektiviseringer. Konstruktioner, isoleringsforhold og de tekniske installationer er generelt set som det kan forventes for bygningens alder.

Det er ikke muligt at sænke bygningens energiforbrug gennem rentable besparelsesforslag.

Der er dog flere forslag der er værd at tage op til overvejelse i forbindelse med renovering og vedligehold.

- Konvertering til luft/vand varmepumpe.
- Montering af solceller

### ENERGIBESPARELSER I FORBINDELSE MED RENOVERING

I forbindelse med evt. renovering, om- eller tilbygning anbefales det at fremtidssikre investeringen ved f.eks. at efterisolere op til lavenergiveau, fremfor kun lige at overholde gældende minimumskrav. Lavenergiløsninger giver ofte den bedste totaløkonomi og fremmer derved bygningens værdi og indeklime.

Da forslag i energimærkningsrapporten bygges delvist på skøn og erfaringstal, anbefales det at kontakte relevante rådgivere og udførende for at få korrekt rådgivning og prissætning på tiltag før igangsættelse.

### ENERGIFORBRUG

I energimærket indgår varmekonsum til opvarmning og varmt brugsvand samt det beregnede elforbrug til belysning og bygningsdrift herunder cirkulationspumper. Disse forbrug tager udgangspunkt i bygningens registrerede konstruktioner og tekniske installationer.

I beregningen indgår også varmetilskud fra personer, solindfald og elektriske apparater. Disse tilskud tager udgangspunkt i standardværdier som regler for energimærkning fastsætter.

Beregningen baseres således på en blanding af faktiske forhold for på konstruktioner, tekniske installationer og brugsmønstre og på standardværdier. Der vil derfor altid forekomme en forskel i energibalancen mellem det beregnede energiforbrug og det reelle energiforbrug.

### OPLYST FORBRUG

De oplyste energiforbrug som er udleveret er på 4252 L fyringsolie i perioden 01-02-2024 til 11-11-2024. Varmeforbruget er graddage korrigeret således at det kan sammenlignes med et normalår.

Der er uoverensstemmelse mellem det beregnede- og det oplyste varmekonsum. Det beregnede forbrug er 26% af det oplyste forbrug. Dette kan skyldes at bygningen ikke har været meget i brug i denne periode.

#### Adresse

Guldbækvej 59  
9230 Svenstrup J

#### Energimærkningsnummer

311802531

#### Gyldighedsperiode

13. december 2024 - 13. december 2034

#### Udarbejdet af

KNN Energirådgivning, Vodskov  
Aps  
CVR-nr.: 38105531



#### TILSKUD TIL ENERGIBESPARELSESPROJEKTER

Der er i energimærket ikke taget højde for muligheden for tilskud til energieffektiviseringer, hvilket kan føre til langt bedre tilbagebetalingstider end det der er oplyst i energimærket. De forskellige tilskudsordninger kan ændre sig meget i energimærkets gyldighedsperiode, og er derfor ikke indregnet. Bygningsejer bør altid undersøge muligheder og regler for ansøgning, inden energireoveringsarbejdet igangsættes.

#### UDELADTE FORSLAG

Alle forslag der har tilbagebetalingstid på over 100år er udeladt af denne rapport.

#### KOMMENTARER TIL BYGNINGSBESKRIVELSEN

Det registrerede opvarmede etageareal stemmer overens med oplysningerne i BBR-ejermeddelelsen.

**Adresse**

Guldbækvej 59  
9230 Svenstrup J

**Energimærkningsnummer**

311802531

**Gyldighedsperiode**

13. december 2024 - 13. december 2034

**Udarbejdet af**

KNN Energirådgivning, Vodskov  
Aps  
CVR-nr.: 38105531

På de følgende sider kan du se en detaljeret beskrivelse af energitilstanden af din bolig, energikonsulentens forslag til energiforbedringer og tilhørende energiløsninger.

Nogle forbedringsforslag er rentable. Det betyder, at du sparer mere på dit energiforbrug inden for energiforbedringens levetid, end energiforbedringen koster at gennemføre.

De rentable forslag fremgår med en investeringspris.

Nogle forbedringsforslag kan med fordel overvejes ved renoveringer, eller hvis der er bygningsdele, der alligevel skal udskiftes. Investeringsprisen til forbedringsforslag ved renovering, er ikke angivet da investeringen vil afhænge af den konkrete renovering, som skal ske i forbindelse med besparelsesforslaget.

## TAG OG LOFT

### LOFTRUM

#### STATUS

BBR1

Loftsrum er isoleret med 250 mm mineraluld.

Konstruktions- og isoleringsforhold er konstateret ud fra tegningsmateriale.

#### RENOVERINGSFORSLAG

BBR1

Efterisolering af loftsrum med 250 mm isolering. Eksisterende isolering bevares, så der efter fremtidige forhold er isoleret med 500 mm. Inden isolering af loftsrum igangsættes, skal det undersøges nærmere, om de eksisterende konstruktioner er tilstrækkeligt tætte, så korrekt udførelse sikres. Der etableres ny gangbro i tagrummet, eller hvis der findes en eksisterende, skal denne hæves til de nye isoleringsforhold.

#### ÅRLIG BESPARELSE

5.000 kr.

#### INVESTERING

### UDNYTTET TAGRUM

#### STATUS

BBR1

Skråvægge i tårn er isoleret med 200 mm mineraluld.

Konstruktions- og isoleringsforhold er konstateret ud fra tegningsmateriale.

Skråvægge fra loftsrum mod spir er isoleret med 250 mm mineraluld.

Konstruktions- og isoleringsforhold er konstateret ud fra tegningsmateriale.

## YDERVÆGGE

### HULE YDERVÆGGE

#### STATUS

BBR1

Ydervægge er udført som 35 cm hulmur. Vægge består udvendigt og indvendigt af tegl. Hulrummet er isoleret ved opførelsen med 125mm.

Konstruktions- og isoleringsforhold er konstateret ud fra tegningsmateriale.

#### Adresse

Guldbækvej 59  
9230 Svenstrup J

#### Energimærkningsnummer

311802531

#### Gyldighedsperiode

13. december 2024 - 13. december 2034

#### Udarbejdet af

KNN Energirådgivning, Vodskov  
Aps  
CVR-nr.: 38105531

## LETTE YDERVÆGGE

### STATUS

BBR1

Ydervæggen i lyskassette i spiret er udført som let konstruktion med beklædning ud- og indvendig. Hulrum mellem beklædninger er isoleret med 250 mm mineraluld.

Konstruktions- og isoleringsforhold er konstateret ud fra tegningsmateriale.

Tagrem er synlig udvendigt og beklædt indvendig. Hulrum mellem rem og beklædninger er isoleret med 200 mm mineraluld.

## VINDUER, OVENLYS OG DØRE

### FACADEVINDUER

### STATUS

BBR1

Vinduerne i bygningen er monteret med tolags energirude med kold kant.

### YDERDØRE

### STATUS

BBR1

Yder- og terrassedøre er monteret med tolags energiruder med kold kant.

## GULVE

### TERRÆNDÆK MED GULVVARME

### STATUS

BBR1

Terrændæk er udført af beton med slidlagsgulv. Gulvet er isoleret med 50 mm polystyrenplader under betonen og 250mm letklinker som kapillarbrydende lag.

### ETAGEADSKILLELSE

### STATUS

BBR1

Terrændæk er udført af beton med slidlagsgulv. Gulvet er isoleret med 50 mm polystyrenplader under betonen og 250mm letklinker som kapillarbrydende lag.

Konstruktions- og isoleringsforhold er konstateret ud fra tegningsmateriale.

#### Adresse

Guldbækvej 59  
9230 Svenstrup J

#### Energimærkningsnummer

311802531

#### Gyldighedsperiode

13. december 2024 - 13. december 2034

#### Udarbejdet af

KNN Energirådgivning, Vodskov  
Aps  
CVR-nr.: 38105531

## VENTILATION

### VENTILATION

**STATUS**

BBR1

Der er naturlig ventilation i hele bygningen. Bygningen er normal tæt, da konstruktionssamlinger og fuger ved vindues- og døråbninger, samt tætningslister i vinduer og udvendige døre fremstår i god stand.

## VARMEANLÆG

### KEDLER

**STATUS**

BBR1

Ejendommen opvarmes med olie. Kedlen er placeret i teknikrum. Anlægget er et centralvarmeanlæg. Kedlen er isoleret og med kappe. Kedlen er vurderet til at være produceret i perioden 2001.

### VARMEPUMPER

**STATUS**

BBR1

Der er ingen varmepumpe i bygningen.

**RENOVERINGSFORSLAG**

BBR1

Der foreslås installation af ny varmepumpe. I den forbindelse fjernes den eksisterende varmeinstallation.

**ÅRLIG BESPARELSE**

51.300 kr.

**INVESTERING**

292.500 kr.

### SOLVARME

**STATUS**

BBR1

Der er ikke stillet forslag til solvarmeanlæg, da dette, med bygningens eksisterende varmeanlæg og den dertilhørende energipris, ikke vil kunne medføre et fornuftigt og rentabelt forslag.

**Adresse**

Guldbækvej 59  
9230 Svenstrup J

**Energimærkningsnummer**

311802531

**Gyldighedsperiode**

13. december 2024 - 13. december 2034

**Udarbejdet af**

KNN Energirådgivning, Vodskov  
Aps  
CVR-nr.: 38105531

## VARMEFORDDELING

### VARMEFORDDELING

**STATUS**

BBR1

Den primære opvarmning af ejendommen sker via gulvvarme i opvarmede rum. Til hvert rum er fremført gulvvarmeslanger placeret i gulv. Rør er tilsluttet fordelerrør. Der er dog radiator monteret i det der referes til som Grovkøkken.

### VARMEFORDDELINGSPUMPER

**STATUS**

BBR1

På varme anlægget er der monteret en kombi-pumper med følgende tekniske data:

Fabrikat: Grundfos

Type/model: Alpha 2 20-40

Nominel effekt: 22 Watt

Årgang: 2015

Styring: Konstant hastighed

På varme anlægget er der monteret to varmfordelingpumper med følgende tekniske data:

Fabrikat: Grundfos

Type/model: Alpha 2 25-60

Nominel effekt: 34 Watt

Årgang: 2015

Styring: konstant hastighed

### AUTOMATIK

**STATUS**

BBR1

Der er monteret automatiske rumfølere i alle opvarmede rum til styring af rumtemperaturen.

## VARMT BRUGSVAND

### VARMT BRUGSVAND

**STATUS**

BBR1

I beregningen er der indregnet et varmtvandsforbrug på 109 liter pr. m<sup>2</sup> opvarmet boligareal pr. år.

**Adresse**

Guldbækvej 59  
9230 Svenstrup J

**Energimærkningsnummer**

311802531

**Gyldighedsperiode**

13. december 2024 - 13. december 2034

**Udarbejdet af**

KNN Energirådgivning, Vodskov  
Aps  
CVR-nr.: 38105531

## VARMTVANDSRØR

### STATUS

BBR1

Tilslutningsrør til varmtvandsbeholder er udført som 1" stålør. Rørene er isoleret med 10 mm isolering.

## VARMTVANDSBEHOLDER

### STATUS

BBR1

Varmt brugsvand produceres via en varmtvandsbeholder med følgende tekniske data:

Fabrikat: Weishaupt

Type/model: WAS 300

Kapacitet: 300 L

Placering: Fyrrum

## EL

### SOLCELLER

#### STATUS

BBR1

Der er ingen solceller på bygningen.

#### RENOVERINGSFORSLAG

BBR1

Montering af solceller på nærtliggende områder med orientering mod syd. Det anbefales at der monteres solceller af typen Monokrystallinske silicium med et areal på ca. 41 m<sup>2</sup>. For at opnå optimal virkningsgrad kan det være nødvendigt at beskære eventuelle trækroner, så der ikke opstår skyggevirkning på solcellerne.

#### ÅRLIG BESPARELSE

9.600 kr.

#### INVESTERING

57.200 kr.

#### Adresse

Guldbækvej 59  
9230 Svenstrup J

#### Energimærkningsnummer

311802531

#### Gyldighedsperiode

13. december 2024 - 13. december 2034

#### Udarbejdet af

KNN Energirådgivning, Vodskov  
Aps  
CVR-nr.: 38105531

## ADRESSE

Guldbækvej 59, 9230 Svenstrup J

## KOM-, EJD- OG BYGNINGSNR

851-95659-1

## BFE NR

8974138

## OPLYST FORBRUG INKL. MOMS OG AFGIFTER

Herunder vises det oplyste forbrug for afregningsperioderne.

## Fyringsgasolie

Varmeudgifter 75.816 kr. i afregningsperioden

Fast afgift 0 kr. pr. år

Varmeforbrug 4.252 Liter fyringsgasolie

Aflæst periode 1. februar 2024 - 11. november 2024

## OPLYST FORBRUG OMREGNET TIL NORMALÅRS FORBRUG

Herunder vises det oplyste forbrug omregnet til et normalt gennemsnitsår. Det er normalårets forbrug, der kan sammenlignes med det beregnede forbrug.

Varmeudgifter 124.282 pr. år

Fast afgift 0 pr. år

Varmeudgift i alt 124.282 pr. år

Varmeforbrug 6.970 Liter fyringsgasolie

CO2 udledning 18,73 ton CO2 pr. år

## Adresse

Guldbækvej 59  
9230 Svenstrup J

## Energimærkningsnummer

311802531

## Gyldighedsperiode

13. december 2024 - 13. december 2034

## Udarbejdet af

KNN Energirådgivning, Vodskov  
Aps  
CVR-nr.: 38105531

En bygning består af mange dele, der har betydning for bygningens energibehov. Figuren herunder giver en forklaring af de væsentligste dele på tværs af konstruktioner og installationer.

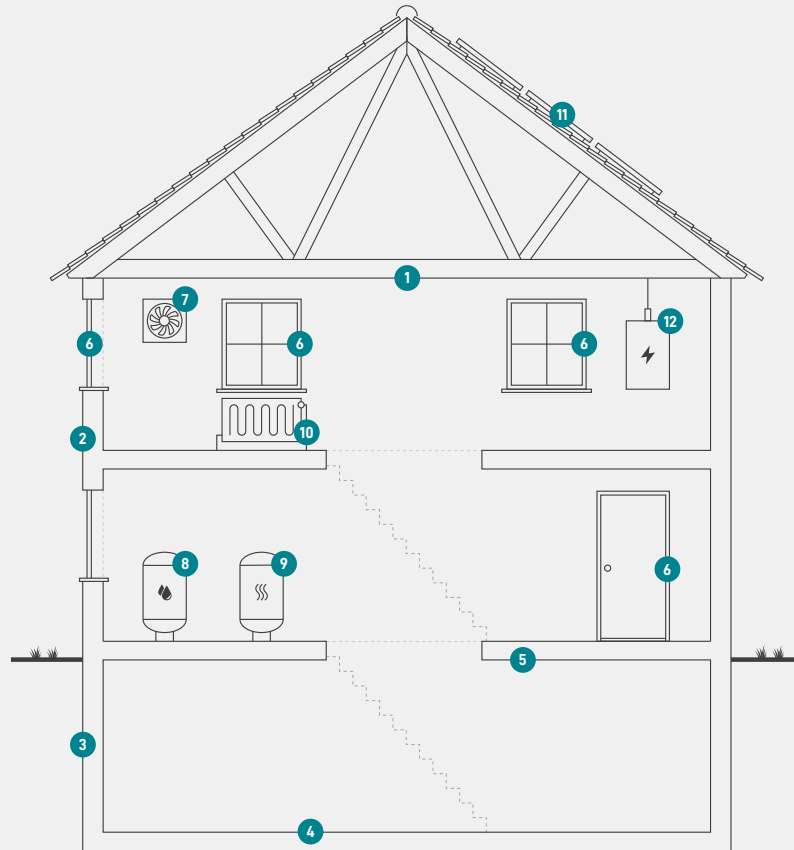

1

### Tag og loft

Bygningens øverste del af klimaskærmen, f.eks. et loftrum, et fladt tag eller et udnyttet tagrum.

2

### Ydervægge

Bygningens vægge ud mod det fri eller mod uopvarmede områder. Væggen kan være hule, massive eller lette ydervægge.

3

### Kælderydervægge

Bygningens kælderydervægge, som vender mod jorden.

4

### Kældergulv

Bygningens nederste del af klimaskærmen i bygninger med opvarmet kælder.

5

### Etageadskillelse og gulv

Bygningens nederste del af klimaskærmen, f.eks. terrændæk, gulv mod krybekælder eller etageadskillelse mod opvarmet kælder.

6

### Vinduer/døre

Bygningens facadevinduer og yderdøre.

7

### Ventilation

Bygningens ventilationsanlæg og ventilationskanaler.

8

### Varmt brugsvand

Bygningens komponenter til varmt brugsvand, bl.a. varmtvandsrør og varmtvandsbeholder.

9

### Varmeanlæg

Bygningens varmeanlæg, f.eks. kedler, fjernvarme, ovne og varmepumper.

10

### Varmefordeling

Bygningens varmfordelingsanlæg, bl.a. varmeanlægget, varmerør og automatik.

11

### Solenergi

Bygningens solenergi, f.eks. solvarme og solceller.

12

### El og teknik

Bygningens driftsrelaterede el og teknik, f.eks. varmfordelingspumper, varmtvandspumper og vindmøller.

#### Adresse

Guldbækvej 59  
9230 Svenstrup J

#### Energimærkningsnummer

311802531

#### Gyldighedsperiode

13. december 2024 - 13. december 2034

#### Udarbejdet af

KNN Energirådgivning, Vodskov  
Aps  
CVR-nr.: 38105531



# ENERGIMÆRKE

FOR BOLIGEN

Energimærkning af  
Guldbækvej 59  
9230 Svenstrup J

Energimærkningen er baseret på beregnet forbrug



Energistyrelsen

Gyldig fra den 13. december 2024 til den 13. december 2034  
Energimærkningsnummer: 311802531